Pilrundāles vidusskola

6.klase

LABIE DARBI

2019./2020.M. G.

Mūsu labos darbus noteica šī brīža situācija valstī, kad mēs mācamies attālināti un nevaram šobrīd viens ar otru satikties.

Tāpat kā pieaugušie arī mēs ievērojam visus ierobežojumus, kas saistās ar covid-19.

Mēs palīdzam vecākiem sakopt mūsu istabas, tīrot putekļus, sūcot, slaukot, mazgājot.

Tie, kuriem no mums ir lauku mājas, strādājam pie apkārtnes sakopšanas, lasot atkritumus, žagarus, slaukot taciņas un pagalmus. Priecājamies, ja vecāki mums uztic ko sarežģītāku, kā lapu pūtēju vai ļauj arī piedalīties darbā pie jaunu šūpoļu izgatavošanas, kas domātas Lieldienām.
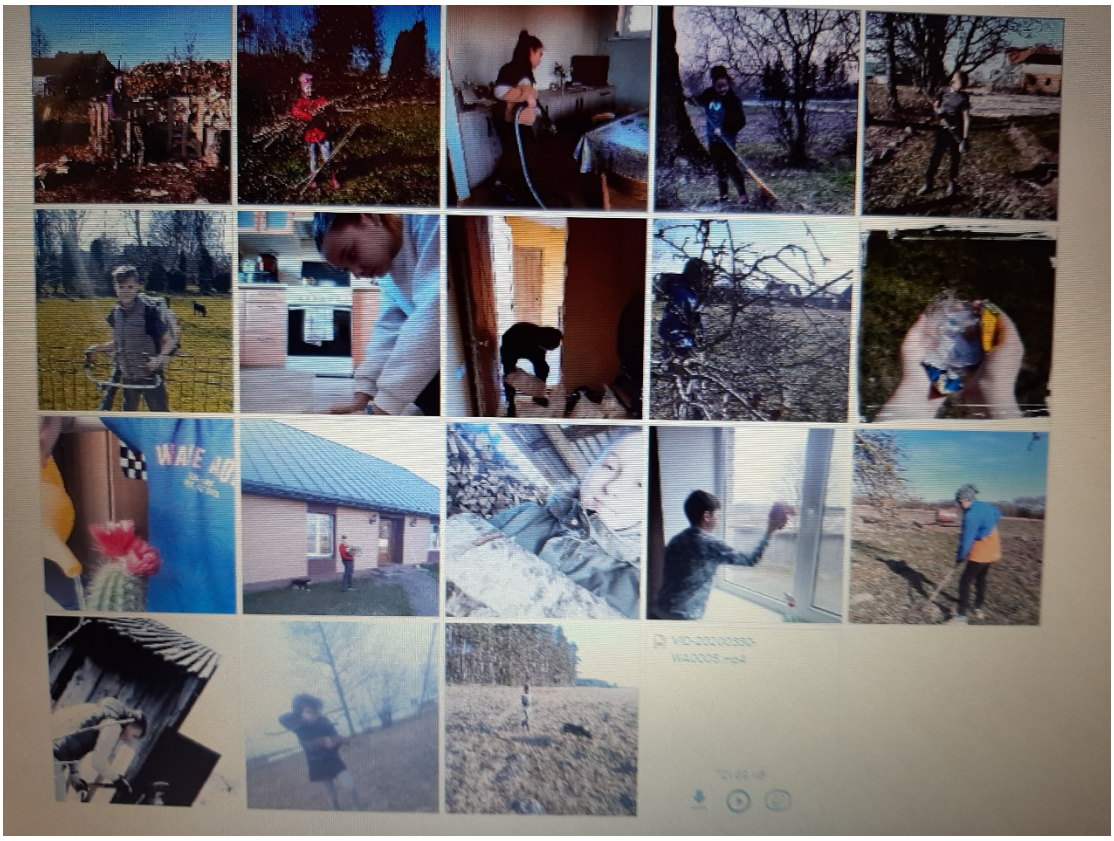
Labprāt rūpējamies par saviem mājdzīvniekiem.Barojam tos, ejam ar tiem pastaigāties.